

2023



İHRAMCIZADE İMAM HATİP ORTAOKULU

LİSELERE GEÇİŞ
SİSTEMİ

LİSELERE YERLEŐTİRME NASIL YAPILACAK?

Üst Düzey Liseler

**Merkezi Sınavla
Yerleőtirme**

Diđer Liseler

**Adrese Dayalı
Yerleőtirme Sistemi**

SINAVLA ÖĞRENCİ ALAN LİSELER HANGİLERİ?

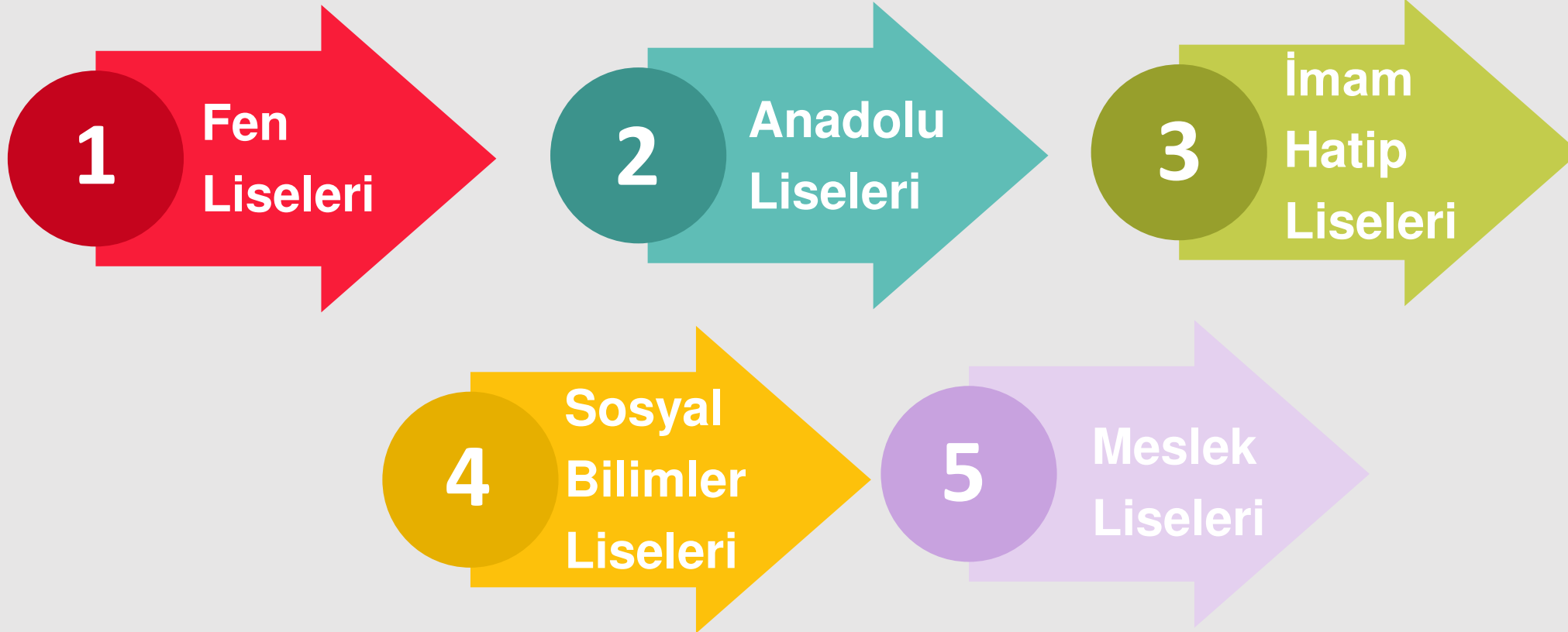

LGS YERLEŐTİRME TÜRLEĐİ



**LGS PUANI İLE
ÖĐRENCİ ALAN LİSELER**

FEN LİSELERİ

ANADOLU LİSELERİ

İMAM-HATİP LİSELERİ

SOSYAL BİLİMLER LİSELERİ

MESLEK LİSELERİ

**OKUL PUANI İLE
ÖĐRENCİ ALAN LİSELER**

ANADOLU LİSELERİ

İMAM-HATİP LİSELERİ

MESLEK LİSELERİ

**YETENEK SINAVI PUANI İLE
ÖĐRENCİ ALAN LİSELER**

SPOR LİSELERİ

GÜZEL SANATLAR LİSELERİ

**LGS PUANI İLE YA DA KENDİ
SINAVIYLA ÖĐRENCİ ALAN
ÖZEL LİSELER**

SINAV ve YERLEŐTİME TAKVİMİ

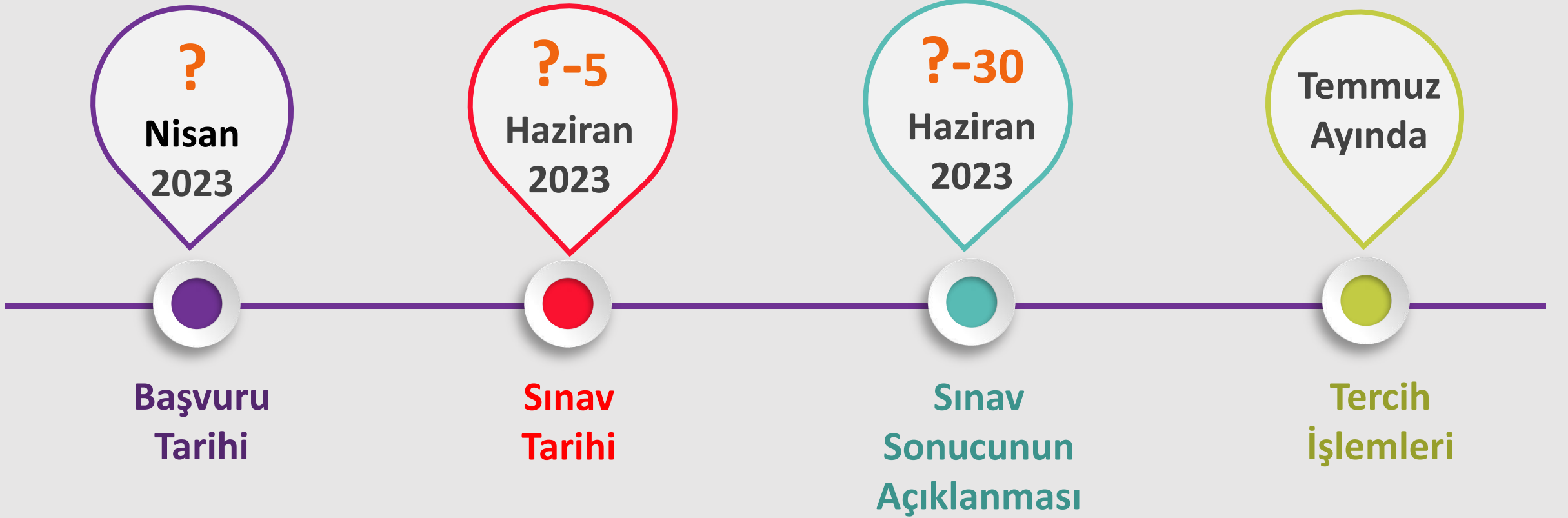

SORU SAYISI ve SINAV SÜRESİ



Sınav Süresi

155

dk.

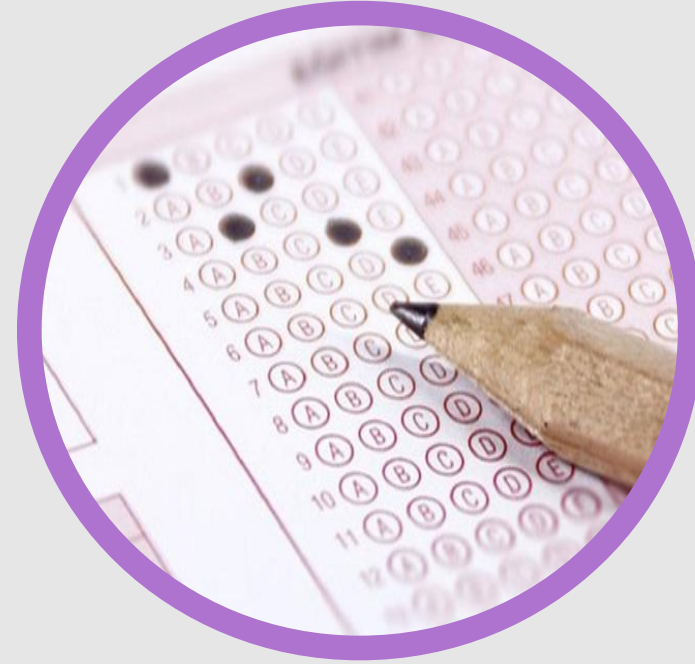

Soru Sayısı

90

HANGİ DERSTEN KAÇ SORU ÇIKACAK?

Log
o

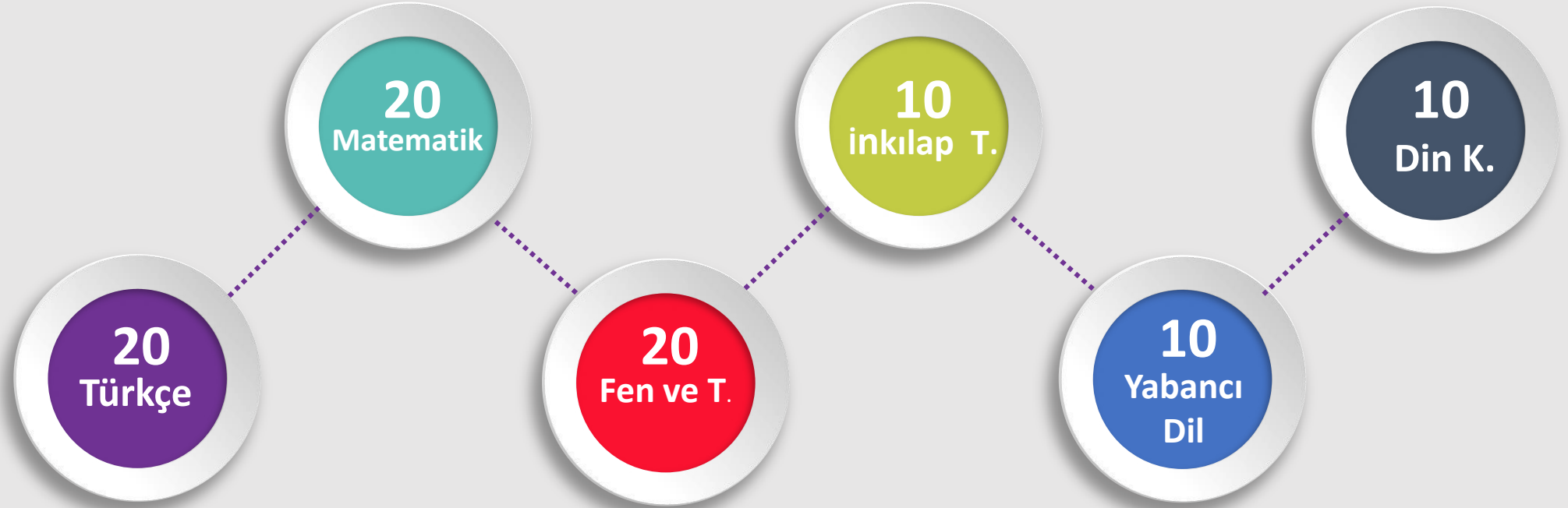

TESTLERİN KATSAYILARI?

TÜRKÇE

4

MATEMATİK

4

FEN VE TEKNOLOJİ

4

İNKILÂP TARİHİ

1

DİN KÜLTÜRÜ

1

YABANCI DİL

1

Sınav Soruları Hangi Sınıflardan Olacak?

8

8. Sınıf

SORULAR NASIL OLACAK?



A

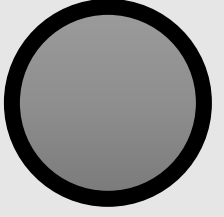

B



C



D

*Sorular çoktan seçmeli
TEST şeklinde olacak.*

*3 yanlış cevap 1 Doğruyu
götürecek.*

SINAV KAÇ OTURUM OLACAK?

Log
0



Sınav sayısal ve sözel bölümden oluşacak.

SINAV SÜRESİ VE BAŞLAMA SAATİ?



Sözel Bölüm			
Ders	Soru Sayısı	Sınav Başlama Saati	Sınav Süresi
Türkçe	50	09.30	75 Dakika
İnkılâp Tarihi			
Din Kültürü ve A.B.			
Yabancı Dil			

Sayısal Bölüm			
Ders	Soru Sayısı	Sınav Başlama Saati	Sınav Süresi
Matematik	40	11.30	80 Dakika
Fen ve Teknoloji			

SINAV ZORUNLU MU?

Log
0



*Sınava isteyen öğrenciler
girecek, zorunlu
olmayacak.*

SINAV KURALLARI

Log
o

- Geçerli kimlik belgesi yanında olmayan öğrenciler sınava alınmayacaktır.
- Öğrenciler sınava gelirken yanlarında geçerli kimlik ile en az iki adet koyu siyah ve yumuşak kurşun kalem, kalemıraş ve leke bırakmayan yumuşak silgi bulunduracaktır.
- *Öğrenciler sınava şeffaf şişe içinde su götürebilir.*
- 15 dakikadan sonra gelen öğrenciler sınava alınmaz.
- Öğrenciler sınavın ilk 30 ve son 15 dakikasında sınav salonundan çıkamazlar.

SINAVLA ÖĞRENCİ ALAN LİSELERE TERCİH İŞLEMLERİ

Sınavla öğrenci alan okullardan en fazla 10 okul tercih edilecek.

Herhangi bir okula yerleşememesi durumunda; sınavsız öğrenci alan okullardan birine tercihlerine göre yerleştirilecek.

YEREL YERLEŐTİRME NASIL OLACAK?

Log
0



Okulların türü, okulların kontenjanı, okulların buldukları yere göre ortaöğretim kayıt alanları oluşturulacak.

TERCİHLER NASIL YAPILACAK?



Tercihlerde öğrencinin karşısına

1-Yerel Yerleştirme

2-Merkezi Yerleştirme,

3-Pansiyonlu Okullara Yerleştirme

ekranı olmak üzere 3 tercih ekranı çıkacak. Yerel yerleştirme tercihi yapmak zorunlu olup, yerel yerleştirme yapmayan öğrencilere diğer tercih ekranları açılmayacak.

YEREL YERLEŐTİRME NASIL OLACAK?

YEREL YERLEŐTİRMEDE KRİTERLER

- 1-Öğrencinin İkamet Adresi,
 - 2-Ortaöğretim Başarı Puanı,
 - 3-8. Sınıf Özürsüz Devamsızlık,
 - 4-Yıl Sonu Başarı Puanı
Üstünlüğü (Sırasıyla 8,7 ve 6. sınıf)
- Sırasıyla bu kriterlere göre yapılacak.*

YEREL YERLEŐTİRMEDE ÖNCELİK?

1

Öğrenciler, ikamet adresine göre bulunduğu Kayıt Alanından okul tercih etmeleri durumunda, aynı okulu tercih eden Komşu Kayıt Alanındaki öğrencilerden; Komşu Kayıt Alanındaki öğrenciler de Diğer Kayıt Alanlarındaki öğrencilerden öncelikli yerleştirilecektir.

2

Yerleřtirmede, Okul Başarı Puanı yüksek olan öğrenciler öncelikli olarak yerleştirilecektir

3

Yerleřtirmede, 8'inci sınıfta okula özürsüz devamsızlık yapılan gün sayısı az olan öğrenciler öncelikli olarak yerleştirilecektir.

MERKEZİ YERLEŐTİRME NASIL OLACAK?

MERKEZİ YERLEŐTİRMEDE KRİTERLER

- 1-Sınav Puanı,
- 2-Ortaöğretim Başarı Puanı,
- 3-Yıl Sonu Başarı Puanı
Üstünlüğü (sırasıyla 8,7 ve 6. Sınıf)
- 3-8. Sınıf Özürsüz Devamsızlık,
- 4-Tercih önceliğı,
- 5-Öğrencinin Yaşı (küçük olana)

Öncelikle sınav puanına bakılacak eşitlik olması durumunda sırasıyla diğer kriterlere bakılacak.

BELİRLİ OKULLARDA YIĞILMA OLURSA!



*1-Öğrencinin İkamet Adresi,
2-Ortaöğretim Başarı Puanı,
3-8. Sınıf Özürsüz Devamsızlık,
4-Yıl Sonu Başarı Puanı Üstünlüğü
(Sırasıyla 8,7 ve 6. sınıf)*

SINAVLA ÖĞRENCİ ALAN LİSELER

OKUL ADI	OKUL TÜRÜ	ALAN ADI	TABAN PUAN	TABAN YÜZDE
Sivas Fen Lisesi	Fen Lisesi	Fen Bilimleri	454,3472	2,38
Selçuk Anadolu Lisesi	Anadolu Lisesi		436,7324	4,38
Selçuk Anadolu Lisesi (Almanca)	Anadolu Lisesi		432,5894	4,91
hramcızade Anadolu İmam Hatip Lisesi	Anadolu İmam Hatip Lisesi	Fen ve Sosyal Bilimler Programı	408,4059	8,5
Sivas Lisesi	Anadolu Lisesi		408,2928	8,52
İsmet Yılmaz Fen Lisesi (Şarkışla)	Fen Lisesi	Fen Bilimleri	384,2752	12,83
Prof. Dr. Necati Erşen Sosyal Bilimler Lisesi	Hazırlık Sınıfı Bulunmayan Sosyal Bilimler Lisesi		376,7381	14,35
Asım Şahin Kız Anadolu İmam Hatip Lisesi	Anadolu İmam Hatip Lisesi	Fen ve Sosyal Bilimler Programı	374,0735	14,9
Sivas Bilişim Teknolojileri Mesleki ve Teknik Anadolu Lisesi	Anadolu Teknik Programı	Bilişim Telnolojileri Alanı	369,6852	15,84

SINAVLA ÖĞRENCİ ALAN LİSELER

OKUL ADI	OKUL TÜRÜ	ALAN ADI	TABAN PUAN	TABAN YÜZDE
Zara Mehmet Habib Soluk Fen Lisesi	Fen Lisesi	Fen Bilimleri	363,5745	17,2
Uluslararası Şehit M. Murat Ertekin Anadolu İmam Hatip Lisesi	Anadolu İmam Hatip Lisesi	Fen ve Sosyal Bilimler Programı	354,0638	19,46
Suşehri Fen Lisesi	Fen Lisesi	Fen Bilimleri	348,0697	20,96
Atatürk Mesleki ve Teknik Anadolu Lisesi	Anadolu Teknik Programı	Raylı Sistemler Teknolojisi Alanı	314,4544	30,99
Sivas Mesleki ve Teknik Anadolu Lisesi	Anadolu Teknik Programı	Elektrik-Elektronik Teknolojisi Alanı	307,0408	33,61
Gürün Anadolu Lisesi	Anadolu Lisesi		286,4931	41,76
Sultanşehir Mesleki ve Teknik Anadolu Lisesi	Anadolu Meslek Programı	Yiyecek İçecek Hizmetleri Alanı (Sınavlı)	279,3142	44,97
Sivas Mesleki ve Teknik Anadolu Lisesi	Anadolu Teknik Programı	Makine ve Tasarım Teknolojisi Alanı	279,089	45,07
Şehit Özgür Gencer Kız Anadolu İmam Hatip Lisesi (Şarkışla)	Anadolu İmam Hatip Lisesi	Fen ve Sosyal Bilimler Programı	274,2604	47,35

SINAVLA ÖĞRENCİ ALAN LİSELER

OKUL ADI	OKUL TÜRÜ	ALAN ADI	TABAN PUAN	TABAN YÜZDE
Koç Anadolu Lisesi (Kangal)	Anadolu Lisesi		270,9958	48,93
Şarkışla Anadolu İmam Hatip Lisesi	Anadolu İmam Hatip Lisesi	Fen ve Sosyal Bilimler Programı	262,7768	53,13
Sultanşehir Mesleki ve Teknik Anadolu Lisesi	Anadolu Meslek Programı	Konaklama ve Seyahat Hizmetleri Alanı (Sınavlı)	250,3663	60,04
Zara Anadolu İmam Hatip Lisesi	Anadolu İmam Hatip Lisesi	Fen ve Sosyal Bilimler Programı	245,3092	63,1
Pamukpınar Anadolu Lisesi (Yıldızeli)	Anadolu Lisesi		231,4111	72,1
Semiha Yıldırım Anadolu İmam Hatip Lisesi (Suşehri)	Anadolu İmam Hatip Lisesi	Fen ve Sosyal Bilimler Programı	217,5585	81,63
Yıldızeli Anadolu İmam Hatip Lisesi	Anadolu İmam Hatip Lisesi	Fen ve Sosyal Bilimler Programı	201,4602	91,58
Sezal Karakoç Mesleki ve Teknik Anadolu Lisesi (Suşehri)	Anadolu Teknik Programı	Tarım Alanı	200,989	91,81

SINAVSIZ (YEREL YERLEŐTİRMEYLE) ÖĐRENCİ ALAN LİSELER

OKUL ADI	KONTENJAN TİPİ	PANSİYON	BOŐ KONTENJAN	ADRES KAYIT ALANI	TABAN OBP	DEVAMSIZLIK (GÜN)
Cumhuriyet Anadolu Lisesi	KIZ/ERKEK	Pansiyon (Erkek)	0	KAYIT ALANINDA	92,3231	
Halis Gölle Anadolu Lisesi	KIZ/ERKEK	Pansiyon yok	0	Kayıt Alanında	91,5588	
Őehit Furkan Peker Anadolu Lisesi	KIZ/ERKEK	Pansiyon yok	0	Kayıt Alanında	90,156	
Mustafa Kemal Atatürk Mesleki ve Teknik Anadolu Lisesi	KIZ/ERKEK	Pansiyon yok	0	Kayıt Alanında	88,0545	
Őehit Muhammet Onur Demir Anadolu Lisesi	KIZ/ERKEK	Pansiyon yok	0	Kayıt Alanında	87,2428	
Hacı Mehmet Sabancı Anadolu Lisesi	KIZ/ERKEK	Pansiyon yok	0	Kayıt Alanında	87,0849	
Atatürk Anadolu Lisesi	KIZ/ERKEK	Pansiyon (Kız)	0	Kayıt Alanında	84,9404	
İzzettin Keykavus Anadolu Lisesi	KIZ/ERKEK	Pansiyon (Kız)	0	Kayıt Alanında	83,4526	

SINAVSIZ (YEREL YERLEŐTİRMEYLE) ÖĐRENCİ ALAN LİSELER

OKUL ADI	KONTENJAN TİPİ	PANSİYON	BOŐ KONTENJAN	ADRES KAYIT ALANI	TABAN OBP	DEVAMSIZLIK (GÜN)
Sivas Borsa İstanbul Anadolu Lisesi	KIZ/ERKEK	Pansiyon yok	0	Kayıt Alanında	79,4248	
Sivas Anadolu İmam Hatip Lisesi	ERKEK	Pansiyon (Erkek)	84	Komőu Kayıt Alanında	78,8737	
Gazi Anadolu Lisesi	KIZ/ERKEK	Pansiyon (Kız)	0	Kayıt Alanında	77,4868	
Őehit Üsteđmen Cemalettin Yılmaz Mesleki ve Teknik Anadolu Lisesi	KIZ/ERKEK	Pansiyon yok	0	Kayıt Alanında	77,23	
Kongre Anadolu Lisesi	KIZ/ERKEK	Pansiyon (Erkek)	0	Kayıt Alanında	76,6834	
Fatih Őehit Muhammed Demir Anadolu Lisesi	KIZ/ERKEK	Pansiyon yok	0	Kayıt Alanında	69,2579	
Atatürk Mesleki ve Teknik Anadolu Lisesi	KIZ/ERKEK	Pansiyon yok	0	Kayıt Alanında	67,0057	

ÖZEL LİSELERE YERLEŐTİRME NASIL OLACAK?



Özel okullar isterlerse kendi sınavlarını yapabilecek.

İsteyen özel okullar merkezi sınava göre öğrenci alabilecek.

GÜZEL SANATLAR VE SPOR LİSELERİNE YERLEŐTİRME NASIL OLACAK?



Güzel sanatlar ve spor liselerine başvuru ve yerleőtirme işlemleri Haziran-Temmuz aylarında yapılacak.

*Öğrencilerin **Yetenek Sınavı** (%70) ve **OBP** (Öğretim Başarı Puanı %30) kriterlerine yerleőtirme yapılacak.*

LİSELERE GEÇİŞ SİSTEMİ...



***DİNLEDİĞİNİZ İÇİN
TEŞEKKÜRLER...***

REHBERLİK SERVİSİ

